

Nyresvikt - kronisk, pasientforløp

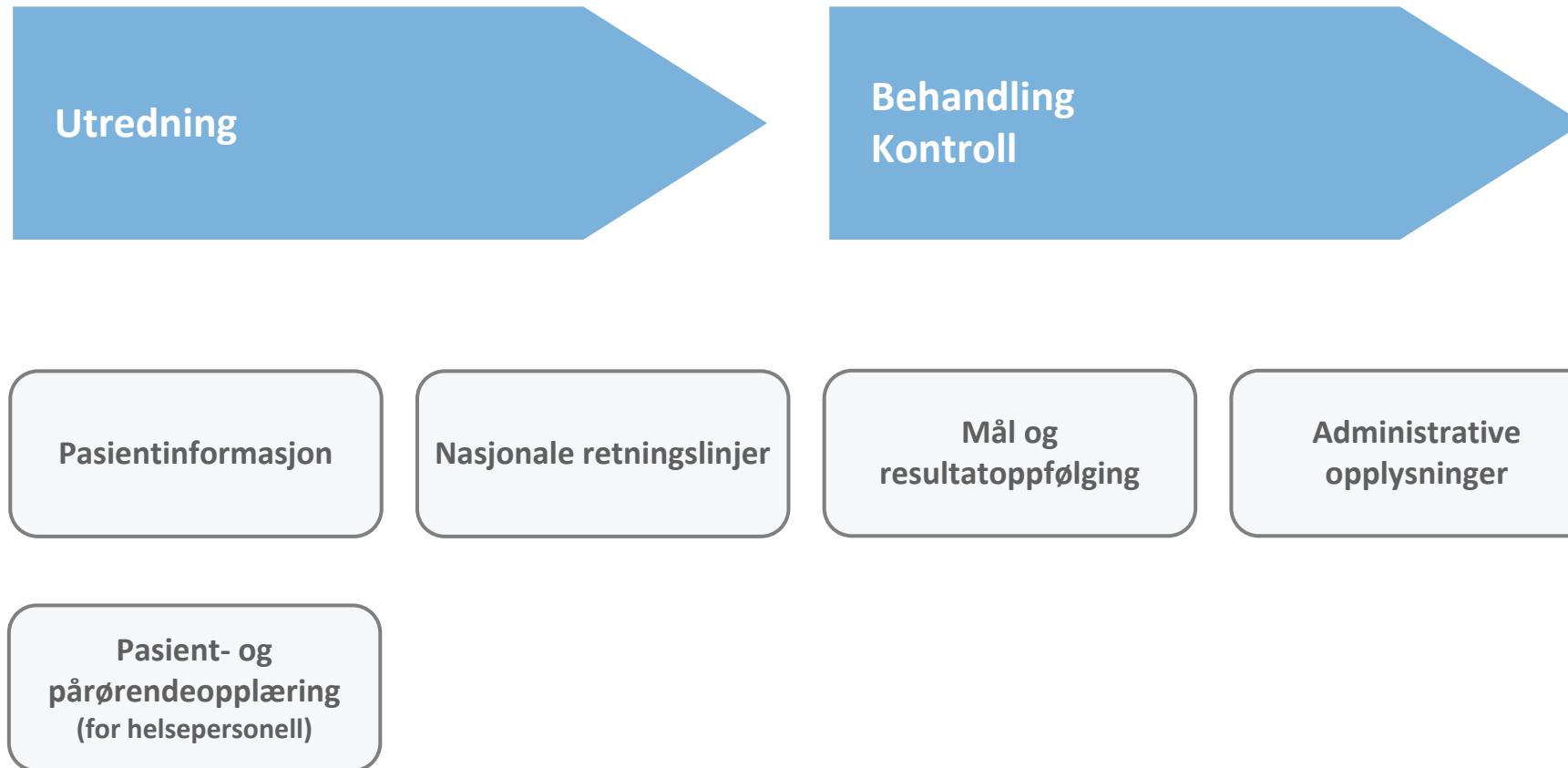

Utredning

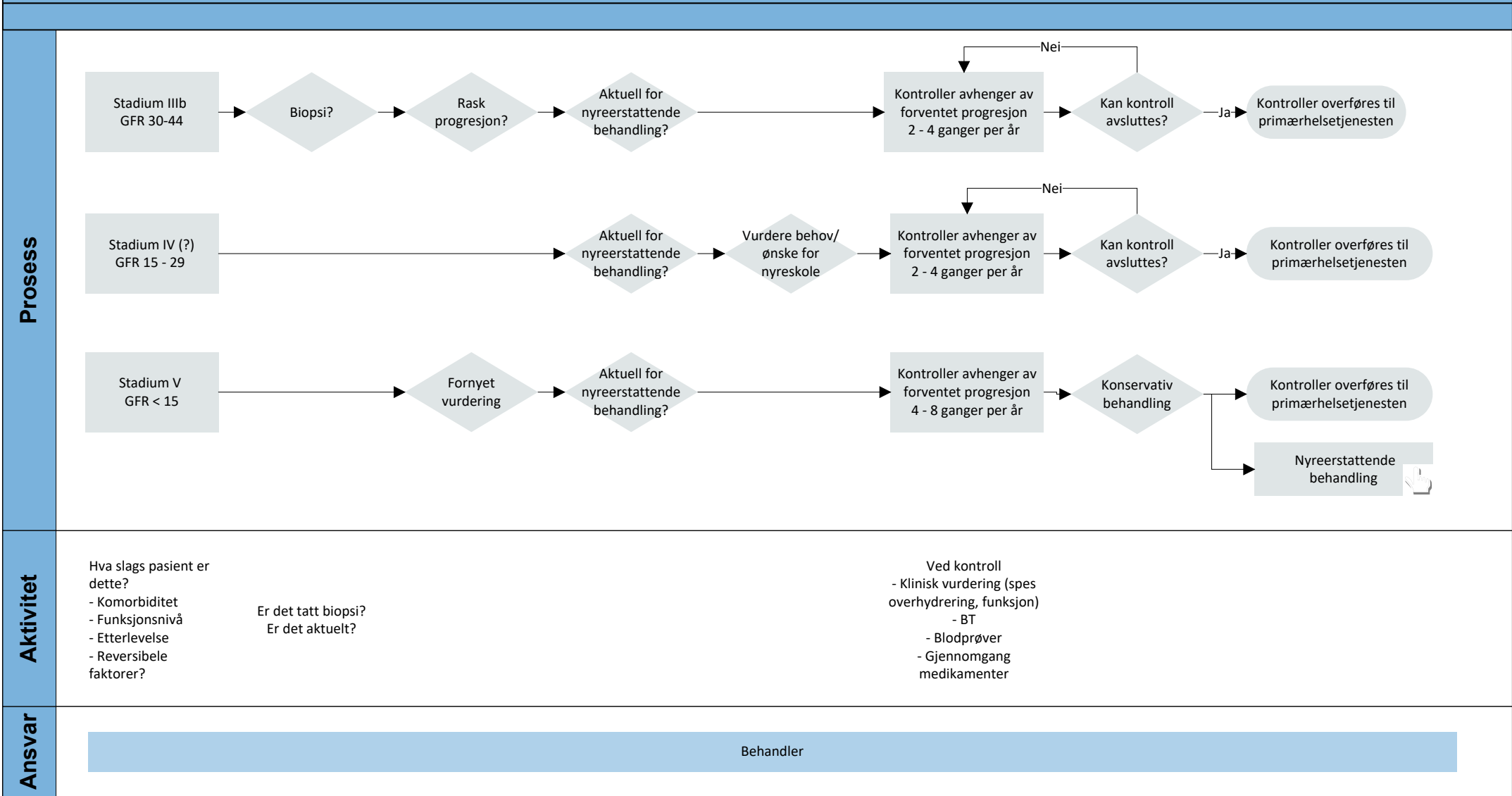

Behandling

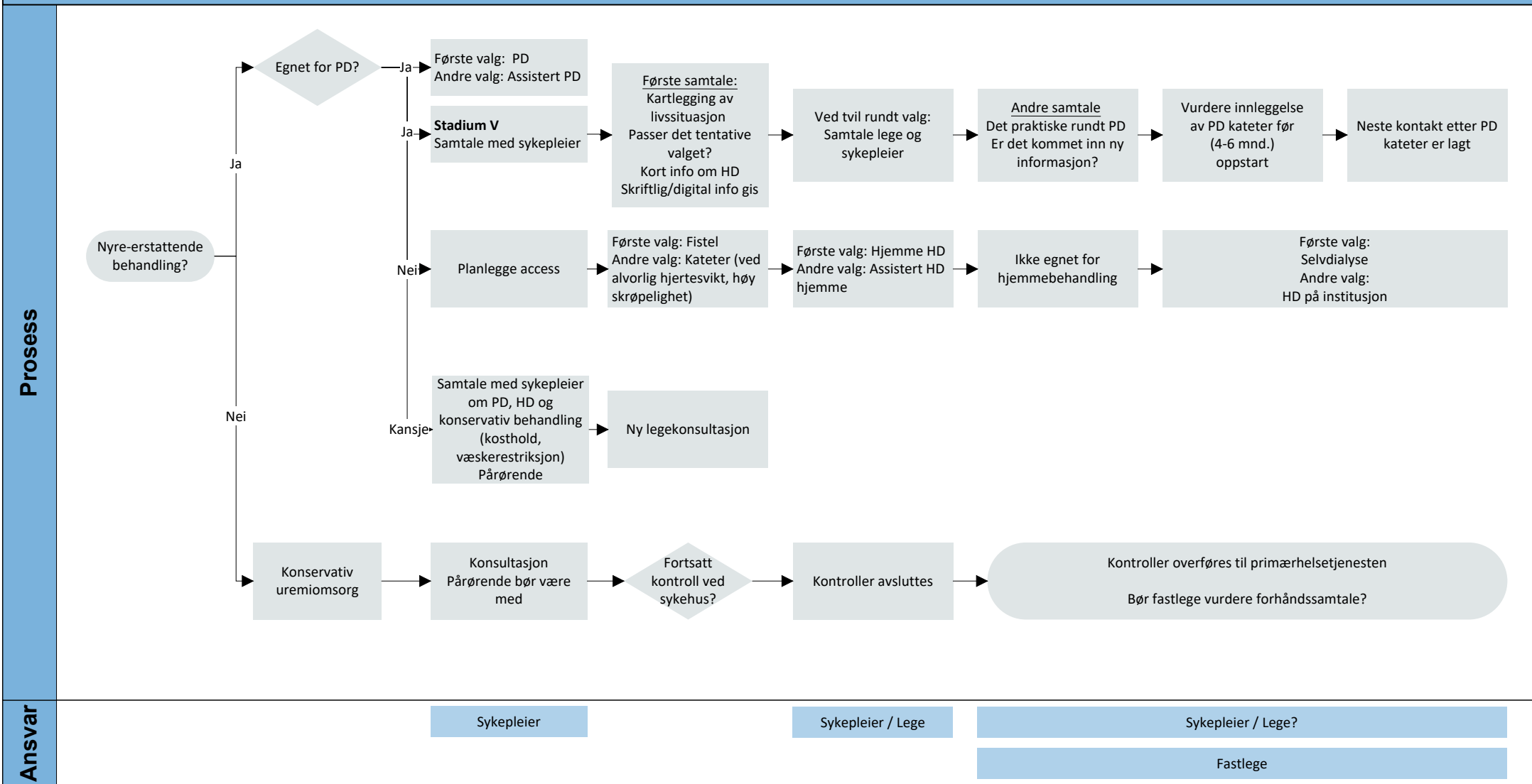

Nyresvikt - kronisk, pasientforløp

Administrative opplysninger

Prosesseier: Avdelingssjef Astrid Eri-Montsma
 Kontaktperson: Avdelingsrådgiver Iselin Knutsen
 Prosessveileder: Klinikkrådgiver Janne Merethe Myrvang

Diagnosekode: N 18.4 og N 18.5

Operasjonskode: Innleggelse av dialysekateter JAX 30

Tegnforklaring:



Link til internettside



Link til annen side



Tid



Avslutning av pasientforløpet

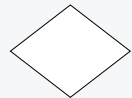

Beslutning tas

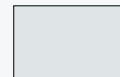

Beskriver prosessen



Oppgave ansvarlig



Hva som gjøres

Nyresvikt - kronisk, pasientforløp

Mål og resultatoppfølging

MÅL: 30 % hjemmedialyse

Resultatoppfølging: Månedlig oppfølging av antall pasienter i hjemmedialyse

Nyresvikt - kronisk, pasientforløp

Prosesseier: Avdelingssjef Astrid-Eri Montsma

Godkjent av: Avdelingssjef Astrid Eri-Montsma

Uoffisiell utskrift er kun gyldig på utskriftsdato

Pasientforløp

Felles SØ

Ansvarlig for redigering: **Nyremedisinsk avdeling**

Dokument-ID D50859

Versjonsnummer: 1.00

Gjelder fra: 2

2

:

1