

Intox - over 18 år, beslutningsmatrise, pasientforløp

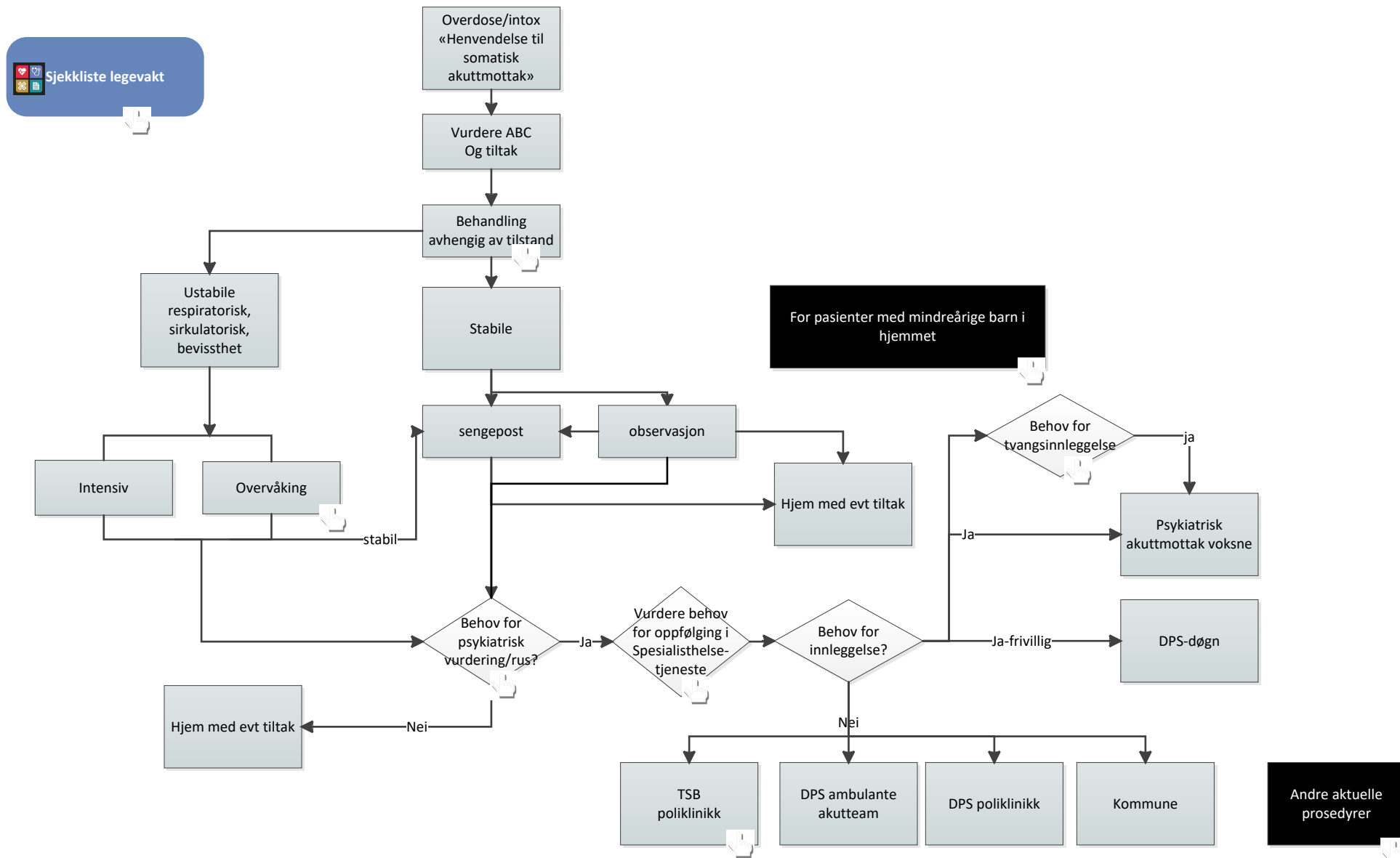

Begjæring om tvangsinnleggelse må gjøres av somatisk lege etter personlig undersøkelse av pasienten. Kan gjøres før eller etter å ha konferert med liaisontjenesten.

§8 Uttalelse etter legeundersøkelse (forskrift om psykisk helsevern)

Legens skriftlige uttalelse etter psykisk helsevernloven § 3-1 skal gi opplysninger om

- A) hvem som har begjært legeundersøkelsen
- B) tidspunkt og sted for undersøkelsen
- C) pasientens syn på tilbud om psykisk helsevern
- D) relevante pasientopplysninger
- E) de observasjoner av medisinsk eller annen art som er gjort, herunder om det antas å foreligge en alvorlig sinnslidelse
- F) hvilket grunnlag som anses å være til sted for å etablere tvungen observasjon eller tvungent psykisk helsevern, jfr psykisk helsevernloven §3-2 og §3-3

Opplysninger fra legeundersøkelsen skal legges ved i lukket konvolutt, eller sendes direkte fra den lege som har foretatt undersøkelsen

Intox - over 18 år, beslutningsmatrise, pasientforløp

Prosedyrer overvåkningen:

Intoksikasjoner - akutte

Intoksikasjoner - etylenglykol og metanol

Paracetamolintox - akutt leversvikt

Intox - over 18 år, beslutningsmatrise, pasientforløp

Andre prosedyrer:

Samtykkekompetanse - helsehjelp til pasienter uten samtykkekompetanse som motsetter seg helsehjelp, lov om pasientrettigheter kapittel 4A

Vakthold - av pasient, bistand fra politiet

Vakthold - rekvirering av vekter

Intox - over 18 år, beslutningsmatrise, pasientforløp

Pasientjournal - tilsyn inneliggende pasient, rekvirering og dokumentasjon

Psykiatrisk liaisontjeneste - tilsyn til pasienter i somatisk avdeling

Somatisk lege kan henvise til Sosialmedisinsk poliklinikk (rusbehandling) med eller uten psykiatrisk behandling. Henvising kan være, kopi av henvising tilsyn eller EDIepikrise. Vil bli sett på ved SMPi løpet av dagen/dagen etter og tiltak vurdert - enten inn i sykehus avdeling eller innkalling til time i poliklinikk.

Intox - over 18 år, beslutningsmatrise, pasientforløp

Tiltakets art og nivå vurderes av psykiatrisk liaisontjeneste.
Kan være at pasienten reiser hjem uten videre oppfølging fra spesialisthelsetjenesten.

Intox - over 18 år, beslutningsmatrise, pasientforløp

Mål og resultatoppfølging

Prosesseier: Avdelingssjef Knut-Erik Hymer
Prosessveileder: Eirin Finnanger
Godkjent av: Prosessdirektør/klinikkssjef Liv Marit Sundstøl

Uoffisiell utskrift er kun gyldig på utskriftsdato

Pasientforløp
Felles SØ
Ansvarlig for redigering: **Psykiatrisk avdeling og voksenhabilitering**

Dokument-ID D34586
Versjonsnummer: 3.01
Gjelder fra: 16.05.2022

Intox - over 18 år, beslutningsmatrise, pasientforløp

Fargebruk

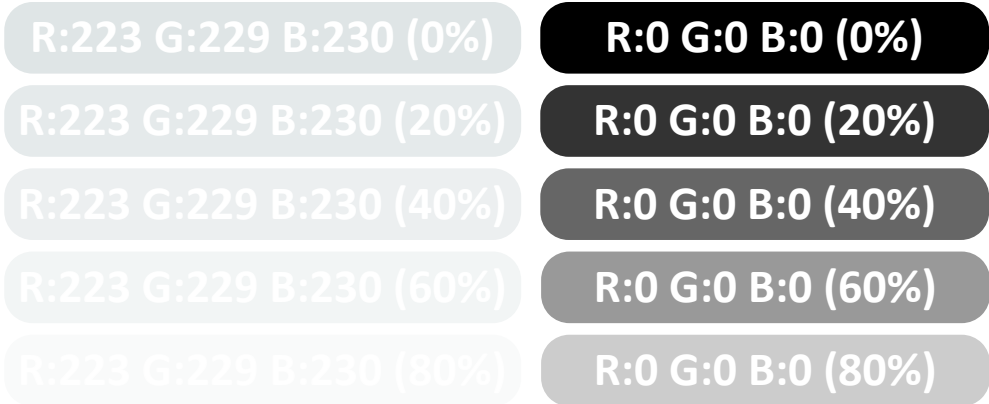
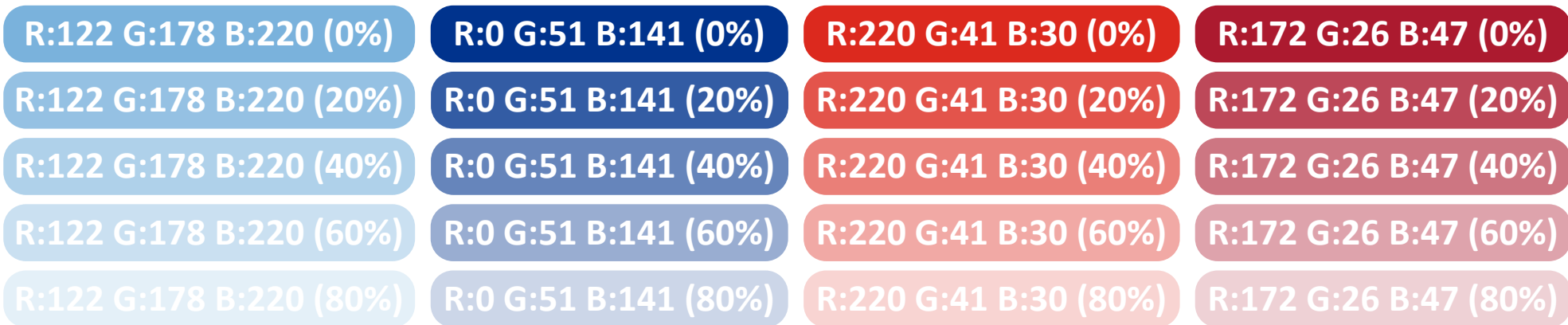

Fra designhåndbok (april 2013):

Både den mørke og lyse blåfargen, er hentet ut fra logoen. De videreføres innad i profilen, på overskrifter, kortere informasjonsmengder, som tekstbokser, og illustrative fargeflater.

Rødfargene er brukt på illustrative elementer, for å krydre og variere det blå uttrykket. Rødfargene skal brukes med bevissthet og i utgangspunktet ikke være de dominerende fargene.

Intox - over 18 år, beslutningsmatrise, pasientforløp

Prosesseier: Avdelingssjef Knut-Erik Hymer
Prosessveileder: Eirin Finnanger
Godkjent av: Prosessdirektør/klinikkssjef Liv Marit Sundstøl

Uoffisiell utskrift er kun gyldig på utskriftsdato

Pasientforløp
Felles SØ
Ansvarlig for redigering: **Psykiatrisk avdeling og voksenhabilitering**

Dokument-ID: D34586
Versjonsnummer: 3.01
Gjelder fra: 16.05.2022